

# 繳費單下載操作說明

操作程序:

(1)學校首頁→**學雜費入口網**



(2)點選→**學校名稱**

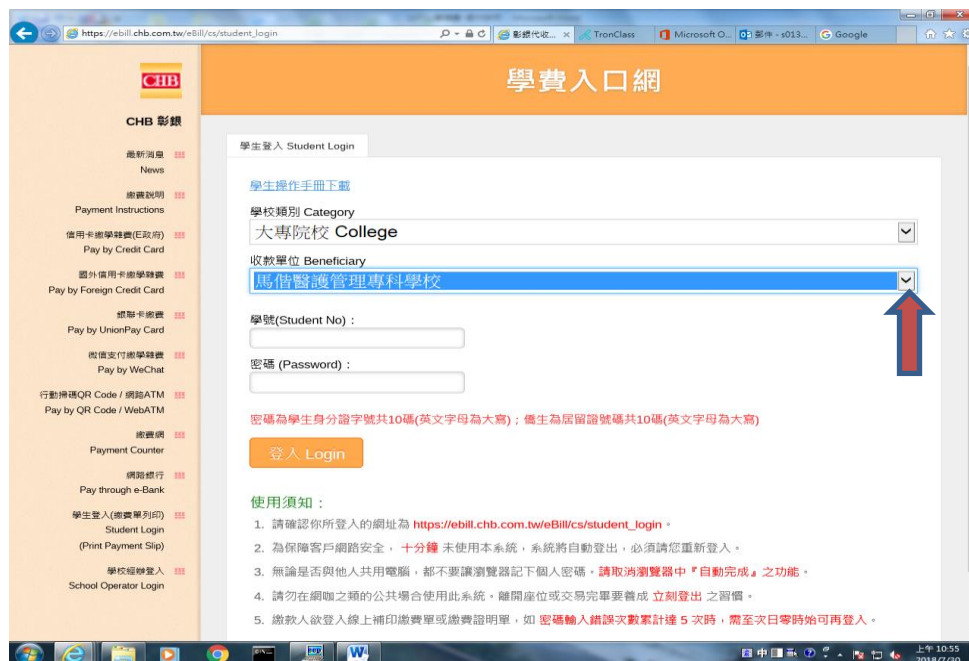

(3)輸入： 學號 → 密碼 (密碼:身分證字號 - 含英文字大寫) → 登入



(4) 按 → 選擇繳費方式 ( 或 列印繳費單 )



(5) 繳費(1): 可請至 彰化銀行 / 超商 / 提款機 ATM/信用卡/QR code 繳費

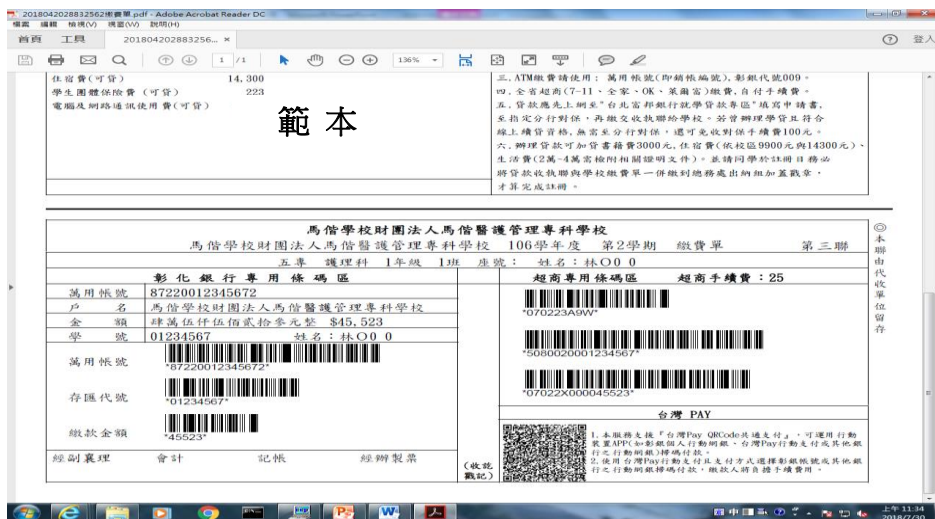

## QR code 繳費可先列印繳費單,也可網路掃碼



## (6)繳費(2)網路繳費方式:

使用 Web 網路 ATM: 點選→繳費(Web ATM 繳費)需自備讀卡機

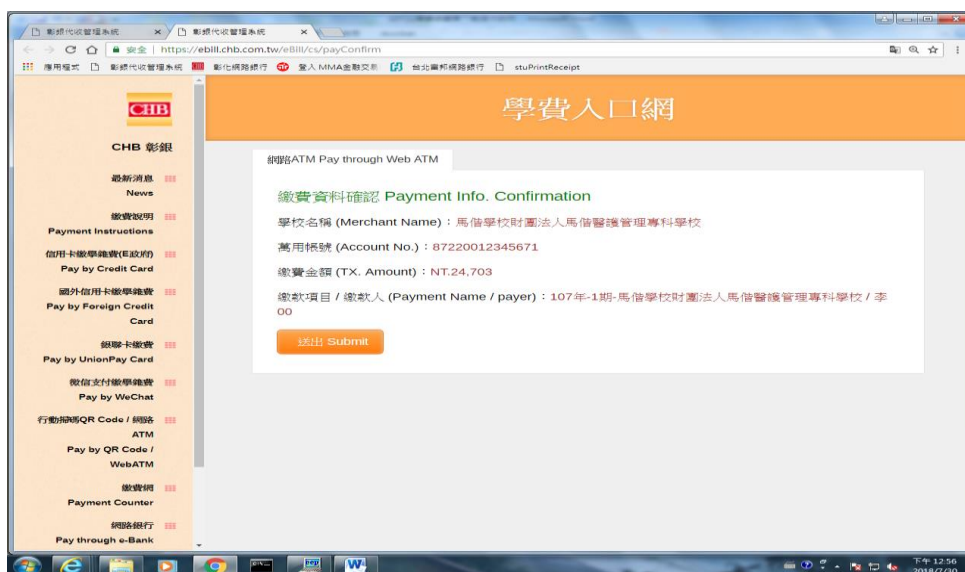
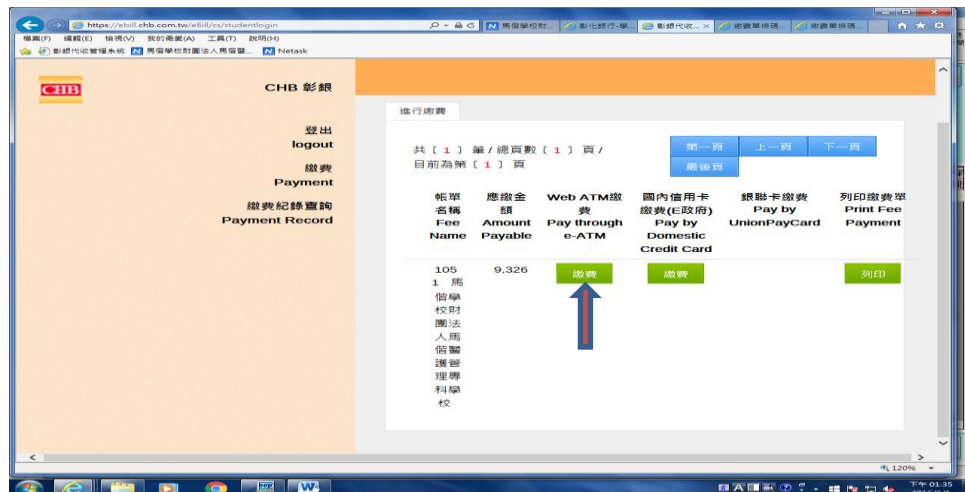

(7).繳費(3):使用信用卡繳費:

(A)點選 → 繳費〔國內信用卡繳費(E政府)〕

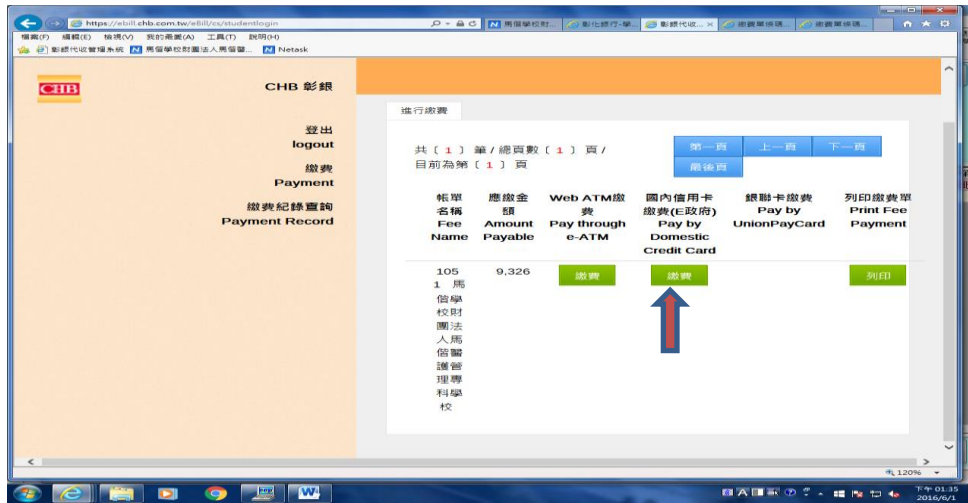

(B)輸入持卡人身分證資料: → 確定繳費 Pay



(C)進入網路繳費服務選項頁面→接受→信用卡網路支付



(D)點選:信用卡網路支付→輸入相關資料



(8).收據查詢與列印: 點選→繳費紀錄查詢

The screenshot shows a web browser window with the URL <http://ebill.chb.com.tw/ebill/ckpaysb2>. The page title is "馬偕學校財團法人馬偕醫護管理專科學校" (Mackay School of Nursing Management College). The left sidebar contains the CHB logo and navigation links: "登出 logout", "繳費 Payment", and "繳費紀錄查詢 Payment Record". The main content area displays a table of payment records.

帳號	日期	金額	金額	幣別	日期	日期	狀態	操作
104 1 馬偕 學校 財團 法人 馬偕 醫護 管理 專科 學校	2015-10-31	600	600	美元	2015-09-02	2015-09-02	Y	列印收據 Print Receipts
104 1 馬偕 學校 財團 法人 馬偕 醫護 管理 專科 學校 (學生會)	2015-12-20	8,118	8,118	美元	2015-09-02	2015-09-02	Y	列印收據 Print Receipts
104 2	2016-04-	526	526	美元	2016-02-	2016-02-	Y	

The bottom of the browser window shows the taskbar with icons for Internet Explorer, Google Chrome, and other applications. The system clock indicates the time is 下午 02:43 on 2016/6/6.